

COMUNE DI SANTARCANGELO DI R.  
PROVINCIA DI RIMINI

ELABORATO GRAFICO ALLEGATO ALLA RICHIESTA DI PIANO URBANISTICO ATTUATIVO AREA IDENTIFICATA DAL PSC E DAL POC, AN.C15A SITA NEL COMUNE DI SANTARCANGELO DI ROMAGNA IN VIA SAN BARTOLO.

COMMITTENTI

☐ SOCIETÀ "PROM.ED. S.R.L."	☐ GUIDI NADIA
☐ GUIDI TERESA	☐ GUIDI PAOLA
☐ GUIDI SEVERINA	☐ SANTARINI FABIO
☐ GUIDI ROBERTO	
☐ GOBBI NATALINA	
☐ GUIDI DANILO	

PROGETTISTI

SPAZIO RISERVATO AI VISTI DEGLI ENTI:  
ALLEGATO A TAVOLA 14

TAVOLA	DATA: 20/12/2016	SCALA: 1:2000 - 1:500-1:50
14.B	OGGETTO: PLANIMETRIA GENERALE DI PROGETTO	

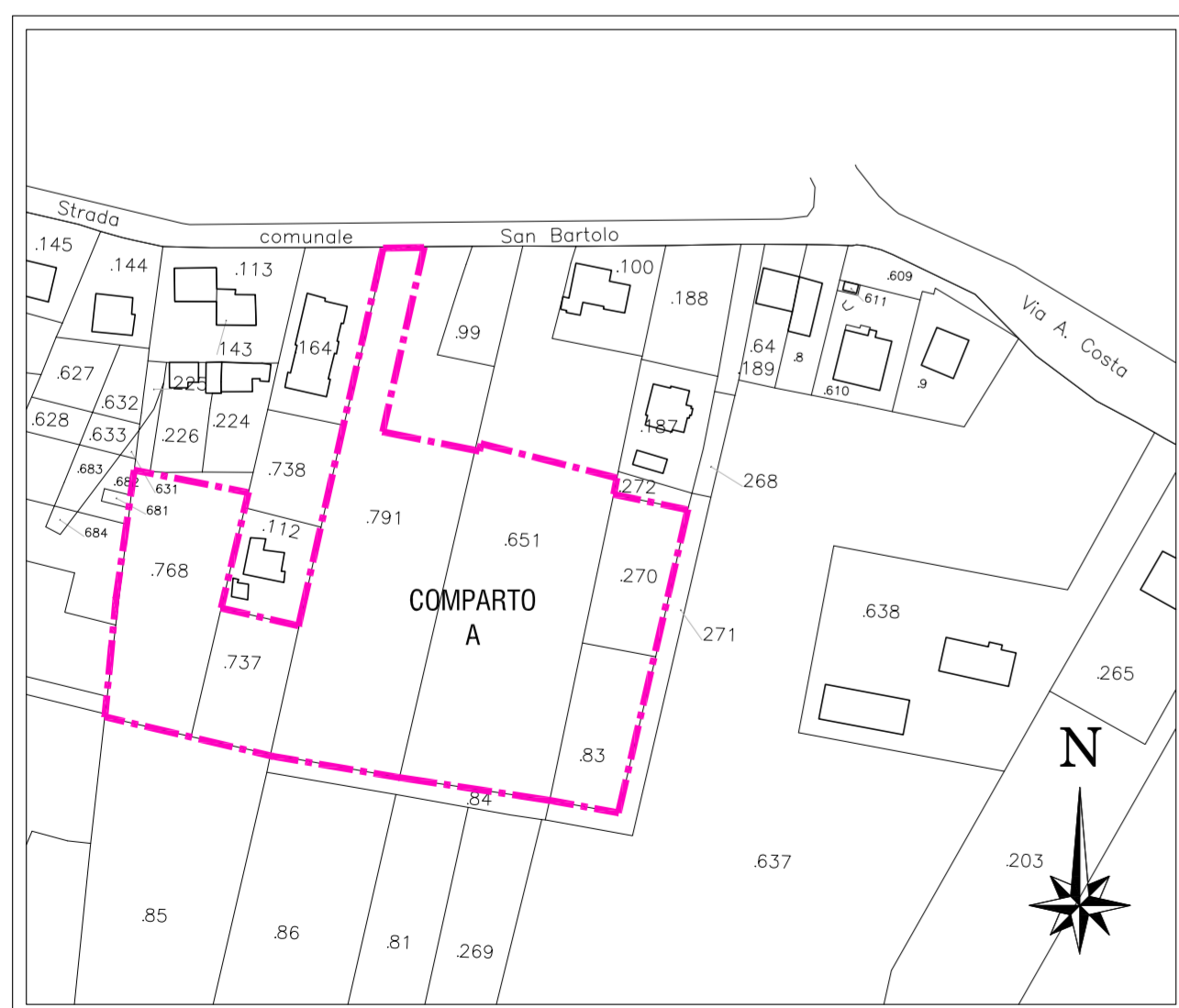

PLANIMETRIA CATASTALE SCALA 1:2000  
COMUNE DI SANTARCANGELO DI ROMAGNA  
Foglio 17 Mapp. 768-737-791-651-83-270

PLANIMETRIA GENERALE SCALA 1:500  
CON INDICAZIONE DEL PERIMETRO DI COMPARTO  
E DELLE AREE DA CEDERE

N.B. LO SVILUPPO PLANIMETRICO DELL'AREA DI SEDIME DEI FABBRICATI RAPPRESENTATA E' PURAMENTE INDICATIVA.

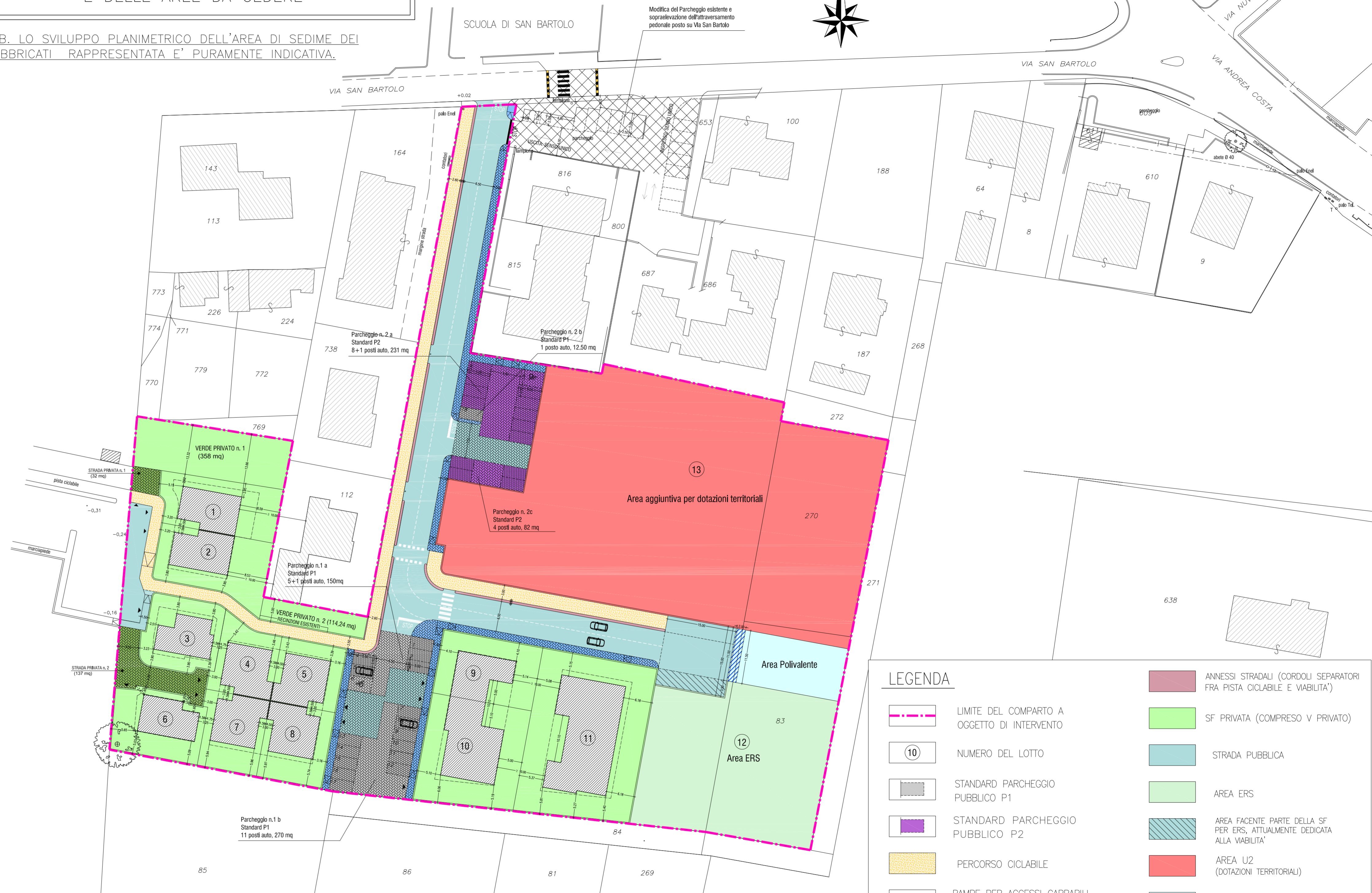

LEGENDA

- LIMITE DEL COMPARTO A OGGETTO DI INTERVENTO
- NUMERO DEL LOTTO
- STANDARD PARCHEGGIO PUBBLICO P1
- STANDARD PARCHEGGIO PUBBLICO P2
- PERCORSO CICLABILE
- RAMPE PER ACCESSI CARRABILI E PER DISABILI
- AUTOBLOCCANTE GRIGLIATO (STALLI DI SOSTA)
- AUTOBLOCCANTE (MARCIAPIEDI, AREE DI MANOVRA PARCH., STRADE INTERNE AI PARCHEGGI)
- MARCIAPIEDI
- STRADA PRIVATA
- ANNESSI STRADALI (CORDOLI SEPARATORI FRA PISTA CICLABILE E VIABILITA')
- SF PRIVATA (COMPRESO V PRIVATO)
- STRADA PUBBLICA
- AREA ERS
- AREA FACENTE PARTE DELLA SF PER ERS, ATTUALMENTE DEDICATA ALLA VIABILITA'
- AREA U2 (DOTAZIONI TERRITORIALI)
- ULTERIORE AREA CEDUTA ALL'A.C. "AREA POLIVALENTE"
- AREA PER CASSONETTI RIFIUTI URBANI
- SAGOME INDICATIVE DEI FABBRICATI DI NUOVA COSTRUZIONE
- AREA DI MASSIMO INGOMBRO, VEDI TAV. N. 4
- AREA PUBBLICA OGGETTO DI MODIFICHE COME DA RICHIESTE AVANZATE DALL'UFFICIO TECNICO COMUNALE IN DATA 15-12-2015